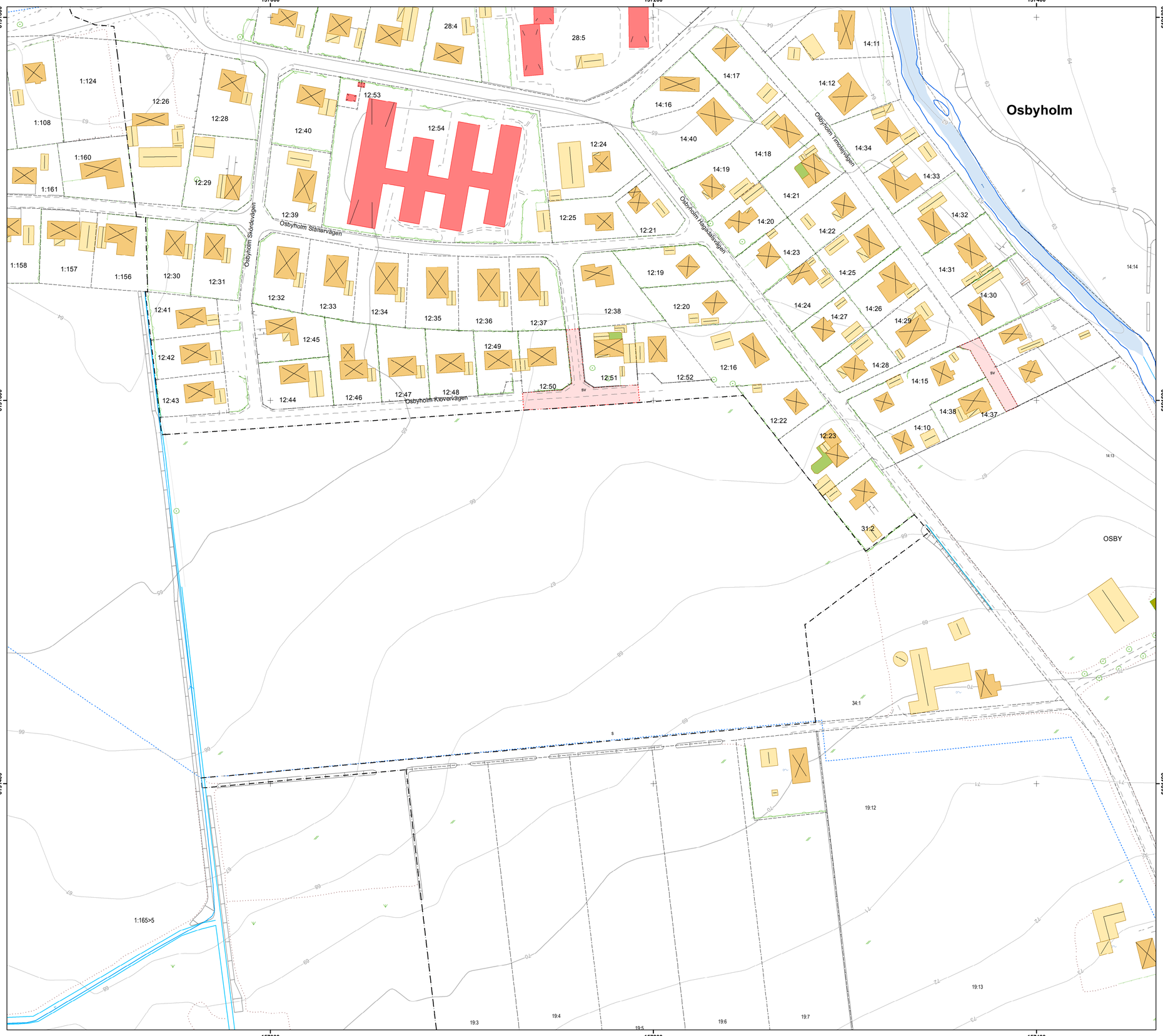

Teckenförklaring

- Strömriktningspil, liten
- Vattendrag
- Traktgräns
- Fastighetsgräns
- Fastighetsområde
- Samfällighetsområde
- Samfällighetsområde, utan registernummer
- Fastighetsgränspunkt
- Trappa
- Byggnad, beteckning
- Häck
- Mur
- Plank
- Staket
- Stenmur
- Stödmur
- Trappa
- Bostad
- Ekonomibyggnad
- Samhällsfunktion
- Övrig byggnad
- Komplementbyggnad
- Altan
- Elanordning
- Slänt
- Sluntbeteckning
- Dikespil
- Strömpil, stor
- Äng
- Åker
- Lövträd
- Källa
- Vatten
- Öppen mark
- Vattendrag
- Dike
- Körbana, kantsten
- Körbana, ej kantsten
- Körbana på tomt
- Gångbana
- 5 meters intervall
- 1 meters intrevall
- Ledningsrätt
- Servitutsgräns
- Servitut
- Vatten